

Análise Mercado de Açúcar: Expectativa de novas importações da Índia e chuvas no Centro-Sul motivam preços

O açúcar teve uma quinta-feira de preços estáveis sobre o produto físico negociado no mercado interno brasileiro em meio a uma breve e limitada recuperação das cotações dos contratos futuros internacionais.

No Brasil o que tem sustentado os preços são algumas chuvas localizadas no oeste de São Paulo na fronteira com GO, MS e MT. Isto acaba provocando a redução, ainda que pontual, do ritmo de moagem em algumas unidades produtoras.

Isto ainda está longe de ser um cenário de risco climático que resulte na paralisação da colheita e atraso da safra. Mesmo assim, já é o suficiente para motivar a interrupção da tendência de queda que estava sendo observada desde a semana anterior.

Externamente a atual sustentação dos preços internacionais pode reforçar ainda mais a estabilidade doméstica e provocar uma reação, ainda que bem tímida e discreta, nos preços locais.

La fora a questão novamente recai sobre a Índia. A retomada das posições compradas sobre Maio/17 entre agentes e especuladores ocorre diante da percepção de que novas autorizações de importações livres de taxas para a Índia devem ser vistas no decorrer das próximas semanas.

Esta percepção se fortalece diante das declarações de dirigentes das indústrias indianas de que a quantidade de 500 mil toneladas deve ter impacto zero na formação dos preços locais, tanto no varejo quanto no atacado.

Na região nordeste preços ainda estáveis. Em Alagoas e Pernambuco o açúcar cristal com coloração entre 150 a 200 lcmsa oscila entre R\$ 87,00 a R\$ 90,00 dependendo da unidade produtora e do volume negociado.

Em Santos, a saca de 50 kg de açúcar com até 150 lcmsa encerrou a quinta-feira firme negociada ao redor de R\$ 73,00 (US\$/cents 21,05). Em Ribeirão Preto preços estáveis negociados ao redor de R\$ 74,00 (US\$/cents 21,34). Embarcado em big bags ela é cotada em R\$ 73,00 (US\$/cents 21,05).

O açúcar com maior coloração, com 180 lcmsa, ficou cotado ao redor de R\$ 73,00 (US\$/cents 21,05). Produto com 200 lcmsa foi cotado na faixa de R\$ 72,00 (US\$/cents 20,76). O açúcar com 300 lcmsa oscilou ao máximo de R\$ 71,00 (US\$/cents 20,47).

O etanol hidratado se mostrou 9,59% menos vantajoso que o açúcar bruto de NY, equivalendo a US\$/cents 13,01 (PVU) e 32,79% menos vantajoso que o açúcar cristal de Ribeirão Preto, equivalendo a R\$/50kg 55,73 (US\$/cents 16,07).

O referencial para o prêmio de equivalência de exportação para o açúcar cristal com 150 lcmsa de Santos/SP teve uma baixa de 3,00% passando de US\$/ton 57,63 para R\$ US\$/ton 55,91.

O recuo no referencial de prêmios foi impulsionado pela alta de 2,17% observada no vencimento Maio/17 em Nova York junto a desvalorização de 0,93% do real frente ao dólar em um contexto de preços estáveis em reais para o produto físico colocado em Santos.

Prêmio Açúcar Cristal FOB Santos sobre Açúcar Bruto NY
em US\$/ton

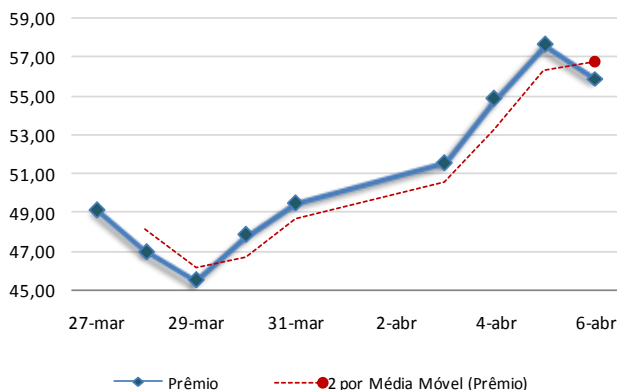

Curva de Preços Futuros NY

Contratos Futuros | Bolsa de NY | Açúcar Bruto | US\$/cents

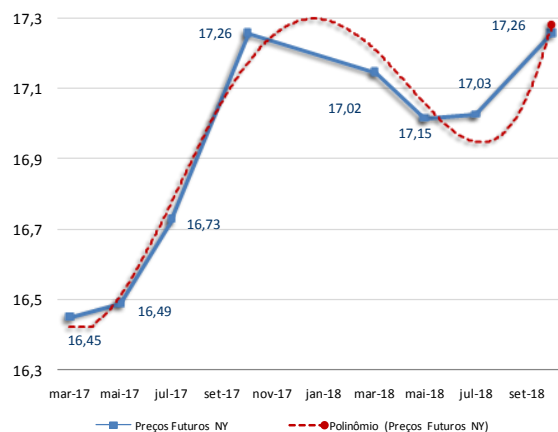

MERCADO FÍSICO DE AÇÚCAR

REGIÃO CENTRO-SUL-em saca de 50 kg -com impostos PVU							6-abr-17						
Região/Estado	Comprac		Vendedor		Atual	1 sem	1 mês	1 ano	Referencial de Paridade - Exportação e Mercado Interno				
Paraná	R\$	R\$	US\$	R\$	R\$	R\$			(em dólares por tonelada)				
Maringá	79,00	80,00	25,11	80,00	85,00	81,00			Ice Futures*				
São Paulo									LIFFE***				
- Ribeirão Preto	74,00	75,00	23,52	75,00	80,00	76,00			Maio/17	Julho/17	Maio/17	Agosto/17	
- Araçatuba	73,00	74,00	23,20	74,00	79,00	75,00			Bolsa*	362,66	363,54	473,60	466,10
Minas Gerais									Diferencial de Polarização	14,69	14,72	19,18	18,88
Triângulo Mineiro	75,00	76,00	23,84	76,00	81,00	77,00			Premio/Deságio	85,00	85,00	-38,00	-38,00
*PVU - Posto Veículo Usina									Preço FOB porto ****	462,35	463,27	454,78	446,98
									Frete usina porto	33,01	33,01	33,01	33,01
									Elevação (fobização)	12,50	12,50	12,50	12,50
									Custo sacaria dupla exportação				15,00

ÍNDICE CEPEA/ESALQ - SÃO PAULO - DIÁRIO

(Sugar Cristal com até 150 lcumsa - posto usina - com impostos)							6-abr-17			
	Atual	Anterior	Var %	1 semana	1 mês	1 ano				
Posto Usina R\$	73,58	74,39	-1,09	73,79	80,44	76,17				
Posto Usina US\$	23,40	23,96	-2,34	23,52	25,74	20,88				
Média 3 últimos dias R\$	74,15	74,36	-0,29	74,31	80,56	76,37				

US ICE - AÇUCAR # 11 - US\$ cents/libra peso:							6-abr-17			
	Fech.	Mín	Máx	Abert.	Ant.	Var. (%)				
Maio/17	16,45	16,54	16,08	16,10	16,10	2,17				
Julho/17	16,49	16,55	16,22	16,22	16,24	1,53				
Outubro/17	16,73	16,79	16,52	16,52	16,52	1,27				

LIFFE -Sugar # 5 - US\$/t:							6-abr-17			
	Fech.	Mín	Máx	Abert.	Ant.	Var. (%)				
Maio/17	473,60	465,00	475,00	465,10	464,20	2,02				
Agosto/17	466,10	459,60	467,40	460,70	459,70	1,39				
Outubro/17	455,30	450,20	456,70	451,30	450,20	1,13				

ÍNDICES										
	Fech.	Mín	Máx	Abert.	Ant.	Var. (%)				
Ibovespa	64.223	64.921	63.762	64.775	64.775	-0,85				
Dow Jones	20.663	20.746	20.612	20.654	20.648	0,07				
Standard & Poors	2.356	2.364	2.349	2.354	2.353	0,14				

CÂMBIO										
	Fech.	Máx	Mín	Abert.	Var. (%)					
Dolar Comercial	3,1460	3,1490	3,1090	3,1250	0,9300					
Euro/US\$	1,0649	1,0660	1,0649	1,0660	-0,1000					
US\$/Yuan (China)	6,8955	6,8955	6,8920	6,8920	0,0500					

Equivalência de Preços dos Principais Produtos do Setor													quinta-feira, 6 de abril de 2017	
Produto	Change(%)	R\$/50kg	Change(%)	R\$/L	Change(%)	R\$/M³	Change(%)	US\$/M³	Change(%)	R\$/Ton	Change(%)	US\$/Ton	Change(%)	cents
Açúcar Físico Santos	0,00	73,00	0,00	2,13	0,00	2.131,20	-0,92	677,43	0,00	1.460,00	-0,92	464,08	-0,92	21,05
Açúcar Físico RP/SP	0,00	74,00	0,00	2,16	0,00	2.160,39	-0,92	686,71	0,00	1.480,00	-0,92	470,44	-0,92	21,34
Etanol Anidro	-0,57	52,20	-0,57	1,74	-0,57	1.740,00	-1,49	553,08	-0,57	1.043,98	-1,49	331,84	-1,49	15,05
Etanol Hidratado	0,56	55,73	0,56	1,78	0,56	1.780,00	-0,36	565,80	0,56	1.114,56	-0,36	354,28	-0,36	16,07
Etanol Hidratado BM&F	-1,97	46,81	-1,97	1,50	-1,97	1.495,00	-2,87	475,21	-1,97	936,10	-2,87	297,55	-2,87	13,50
Etanol Anidro CBOT	-1,16	59,38	-1,16	1,98	-1,16	1.979,34	-2,07	629,16	-1,16	1.187,58	-2,07	377,49	-2,07	17,12
Açúcar NY	3,12	57,05	3,12	1,67	3,12	1.665,45	2,17	529,39	3,12	1.140,94	2,17	362,66	2,17	16,45
Açúcar London	2,97	74,50	2,97	2,17	2,97	2.174,91	2,02	691,33	2,97	1.489,95	2,02	473,60	2,02	21,48
Açúcar India	2,31	94,25	2,31	2,75	2,31	2.751,50	1,36	874,60	2,31	1.884,94	1,36	599,15	1,36	27,18
Açúcar Rússia	1,06	98,05	1,06	2,86	1,06	2.862,52	0,12	909,89	1,06	1.961,00	0,12	623,33	0,12	28,27
Açúcar China	1,47	148,51	1,47	4,34	1,47	4.335,56	0,54	1.378,12	1,47	2.970,12	0,54	944,09	0,54	42,82

Açúcar Físico com base Ribeirão Preto. Etanol Anidro e Hidratado com Base em Ribeirão Preto. Açúcar NY, base primeiro contrato NY. Açúcar Londres com base no primeiro contrato em Londres. Açúcar Rússia, com base no mercado físico de Moscow. Açúcar China, com base no primeiro contrato bolsa de Zhengzhou. Açúcar India, com base no mercado spot de Nova Delhi

Arbitragem | Hidratado X Açúcar NY

Preço do Etanol Hidratado no mercado interno brasileiro contra a cotação do açúcar bruto de Nova York com base no primeiro contrato. Ambos em PVU e em US\$/cents

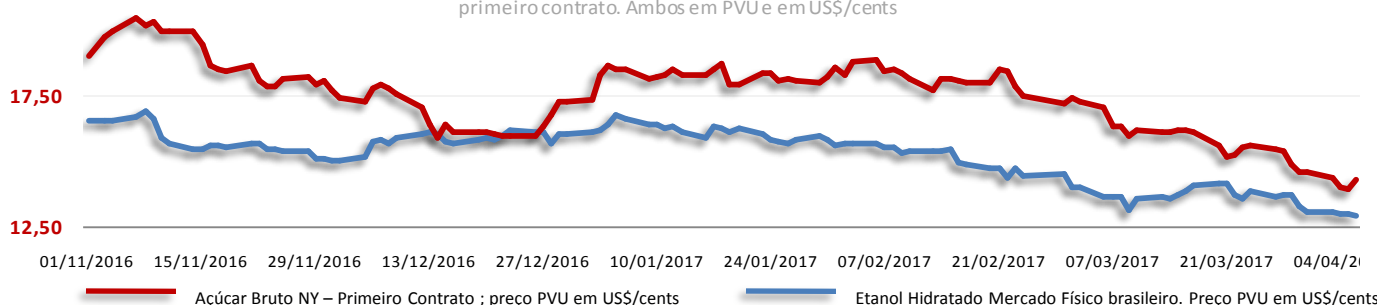

Análise Mercado de Etanol

O mercado de etanol teve uma quinta-feira de preços mistos para anidro e hidratado na região de Ribeirão Preto. O hidratado teve alta de 0,56% passando de R\$ 1,77 para R\$ 1,78 o litro diante de chuvas que vem atingindo algumas regiões produtoras do oeste de SP na fronteira com MT e GO.

Com isto algumas usinas chegaram a reduzir a atividade de moagem em termos muito pontuais. Isto ainda está longe de representar uma grande paralisação de safra, mas já serve para elevar, ainda que discretamente, o risco climático de curtíssimo prazo e sustentar os ganhos marginais do dia.

O anidro teve um dia de ajustes negativos, igualmente moderados e restritos a termos marginais. Neste contexto ele teve queda de 0,57% passando de R\$ 1,75 para R\$ 1,74 o litro diante da queda da demanda dentro do mercado físico.

Na região Nordeste preços em queda após as recentes valorizações do início da semana. Anidro oscilando ao redor de R\$ 1,84 o litro enquanto hidratado na faixa de R\$ 1,83 o litro.

Porém o mercado se encontra com grande dificuldade de oferta. Grande parte da safra já foi vendida restando apenas algumas usinas cumprindo contratos de entrega com preços ainda acima de R\$ 1,90 o litro.

Neste sentido ainda existe, desde o início desta semana, muito volume vindo de Goiás para as distribuidoras do Nordeste diante do diferencial de preço para vendas externas.

MERCADO FÍSICO DE ETANOL						
REGIÃO CENTRO-SUL - em litros e com impostos, exceto ICMS - PVU* em 06/04/17						
	COMPRA	Venda	atual	1 sem	1 mês	1 ano
	R\$	R\$	US\$	R\$	R\$	R\$
São Paulo						
Anidro Combustível						
Ribeirão Preto	1,74	1,75	0,55	1,82	1,75	1,700
Araçatuba	1,72	1,73	0,55	1,8	1,73	1,680
Paulínia	1,79	1,80	0,57	1,87	1,80	1,750
Hidratado Combustível (com impostos, menos o ICMS)						
Ribeirão Preto	1,57	1,58	0,50	1,60	1,64	1,390
Araçatuba	1,55	1,56	0,49	1,58	1,62	1,370
Paulínia	1,62	1,63	0,51	1,65	1,69	1,440
Paraná						
Anidro	1,77	1,75	0,56	1,85	1,75	1,700
Hidratado	1,61	1,57	0,51	1,64	1,64	1,390

ÍNDICE ESALQ - CENTRO-SUL - SEMANAL						
(em litros sem impostos, exceto ICMS - PVU) entre 27/03 e 31/03						
	atual	US\$	1 Sem	var.	1 mês (R\$)	1 ano (R\$)
São Paulo						
Hidratado Combustível	1,4842	0,4741	1,533	-3,18	1,5846	1,8424
Anidro Combustível	1,6798	0,5365	1,6743	0,33	1,7142	2,0578
Outros Fins Hidratado	1,5676	0,5007	1,5743	-0,43	1,6566	1,9019
Indicador Diário Paulínia - R\$/metro cúbico						
Hidratado Esalq/BVMF	atual	anterior	1 Sem	Var.(%)	1 mês (R\$)	1 ano (R\$)
Paulínia/SP	1.499,00	1.493,50	1.519,00	0,37	1576,00	1336,50

REGIÃO NORDESTE - em litros - (com impostos exceto ICMS)						
	COMPRA	VENDA	atual	Paraíba	COMPRA	VENDA
	R\$	R\$	US\$		R\$	R\$
Alagoas						
Anidro Combustível	1,84	1,86	0,585	Anidro	-	-
Hidratado Combustível	1,83	1,85	0,582	Hidratado	-	-
Pernambuco						
Maranhão						
Anidro Combustível	1,84	1,86	0,585	Anidro	-	-
Hidratado Combustível	1,83	1,85	0,582	Hidratado	-	-
Goiás						
	Anidro Int.	Anidro Ext.	Hidratado Int.	Hidratado Ext.		
	1,75	-	1,90	1,85		

CBOT - ETANOL - US\$ cents por galão 06/04/17					
	FECH.	MÍN	MÁX	ANT.	VAR. (%)
Abril/17	1,610	1,598	1,647	1,647	-2,120
Maior/17	1,593	1,583	1,617	1,617	-1,960
Junho/17	1,573	1,570	1,593	1,593	-2,540

OUTROS COMBUSTÍVEIS					
	FECH.	MÍN	MÁX	ANT.	VAR. (%)
ICE FUTURES NY - PETRÓLEO - barril (WTI)					
Abril/17	51,68	50,77	51,82	50,80	1,03
Maior/17	52,13	51,23	52,25	51,30	1,02
ICE FUTURES NY - GASOLINA - US\$ por galão					
Abril/17	1,7284	1,7087	1,7320	1,7153	0,76
Maior/17	1,7259	1,7071	1,7281	1,7144	0,67
LONDRES ICE - PETRÓLEO - barril tipo Brent					
Maior/17	54,83	54,33	55,00	54,36	0,86
Junho/17	55,11	54,60	55,28	54,63	0,87

CONVERTIBILIDADE E COMPARATIVO ETANOL E AÇÚCAR (BASE VHP)		
	Anidro	Hidratado
Preço (Spot) (1) R\$/L	1,7400	1,7800
PIS	0,0214	0,0214
Cofins	0,0986	0,0986
ICMS	0,00%	12%
Base (s/imposto)	1,6200	1,4464
Etanol H/A (2)	-	1,5009
Conversão (VHP) (a)	48,40	46,80
Preço Açúcar VHP (b)	66,84	66,84
Diferença (a/b)	-27,58%	-29,98%
Conversão (Branco)	48,60	46,99
(1) Com Impostos		
(2) Conversão de etanol hidratado em anidro		
(a) Etanol convertido em VHP (R\$/50 kg)		
(b) Preço açúcar VHP (PVU)		

CALENDÁRIO

CURSOS 2017

safras & mercado EDUCACIONAL

Fone: (11) 3053-2736
 Whatsapp: (51) 99190-2756
 educacional@safras.com.br www.safras.com.br

- Trading School Milho e Soja
- Comercialização de Soja e Milho
- Análise Fundamental e Mercadológica de Trigo
- Gestão Estratégica na Comercialização de Arroz
- Gestão Estratégica na Comercialização do Café
- Gestão Estratégica na Comercialização de Algodão
- Gestão Estratégica na Comercialização de Açúcar e Etanol