

Superintendência de Defesa da Concorrência, Estudos e Regulação Econômica



anp

Agência Nacional
do Petróleo,
Gás Natural e Biocombustíveis

Maio/2020

Relatório Executivo

O Relatório Executivo é uma publicação mensal que reúne as principais informações e indicadores dos segmentos da Indústria Brasileira de Petróleo, Gás Natural e Biocombustíveis.

UPSTREAM

Produção e Comércio Internacional de Petróleo

Petróleo e condensado (em mil b/d) ¹	Mês	Média ano	Varição no mês c/ ano anterior	Mês de referência
Produção Nacional	2.973	3.038	16,14%	mar/20
Terra	98	99	-7,77%	mar/20
Mar	2.876	2.939	17,18%	mar/20
Pré-sal ²	1.978	2.041	28,29%	mar/20
Pós-sal ³	995	997	-2,25%	mar/20
Importação de Petróleo	157	145	-38,20%	mar/20
Exportação de Petróleo	1.479	1.284	33,96%	mar/20

1 - Mais informações em: <http://www.anp.gov.br/wwwanp/publicacoes/boletins-anp/2395-boletim-mensal-da-producao-de-petroleo-e-gas-natural>.

2 - "Pré-sal" refere-se à produção de hidrocarbonetos realizada no horizonte geológico denominado "pré-sal", em campos localizados na área definida no inciso IV do caput do art. 2º da Lei nº 12.351, de 2010.

3 - Para fins deste Boletim, o termo "pós-sal" refere-se à produção de hidrocarbonetos, em diversos horizontes cronoestratigráficos, com exceção da realizada no horizonte geológico denominado pré-sal.

Produção e Comércio Internacional de Gás Natural

Gás Natural (em milhões m³/d)	Mês	Média ano	Varição no mês c/ ano anterior	Mês de referência
Produção Nacional¹	122	130	9,20%	mar/20
Terra	18	22	-9,49%	mar/20
Mar	104	108	13,20%	mar/20
Pré-sal ²	80	82	28,09%	mar/20
Pós-sal ³	41	48	-15,07%	mar/20
Reinjeção	56	53	56,35%	mar/20
Terra	8	7	-17,69%	mar/20
Mar	48	45	82,36%	mar/20
Queima e perda	3	4	-42,20%	mar/20
Consumo nas unidades de E&P	14	14	13,14%	mar/20
Oferta nacional	48	59	-16,00%	mar/20
Importação de gás natural	14	20	5,87%	mar/20
Bolívia	14	20	5,87%	mar/20
Argentina	0	0	-	mar/20
Importação de GNL	8	5	-7,19%	mar/20
Oferta importada	22	25	0,74%	mar/20
Oferta Total	69	84	-11,40%	mar/20

1 - Mais informações em: <http://www.anp.gov.br/wwwanp/publicacoes/boletins-anp/2395-boletim-mensal-da-producao-de-petroleo-e-gas-natural>.

2 - "Pré-sal" refere-se à produção de hidrocarbonetos realizada no horizonte geológico denominado "pré-sal", em campos localizados na área definida no inciso IV do caput do art. 2º da Lei nº 12.351, de 2010.

3 - Para fins deste Boletim, o termo "pós-sal" refere-se à produção de hidrocarbonetos, em diversos horizontes cronoestratigráficos, com exceção da realizada no horizonte geológico denominado pré-sal.

UPSTREAM

Dados de Exploração e Produção

Unidades de E&P	Semestre	Acumulado ano	Variação no semestre c/ ano anterior	Semestre de referência
Blocos em concessão	274	n/a	-17,72%	2º sem 2019
Campos em etapa de desenvolvimento	57	n/a	-32,14%	2º sem 2019
Campos em etapa produção	377	n/a	0,80%	2º sem 2019
Poços exploratórios concluídos	18	31	5,88%	2º sem 2019
Poços descobridores/portadores	9	18	28,57%	2º sem 2019
Poços em desenvolvimento concluídos	74	124	-12,94%	2º sem 2019
Levantamentos Geofísicos (concluídos em andamento) ¹				
Dados Exclusivos	4 1	5 5	-50,00% -75,00%	2º sem 2019
Dados Não Exclusivos	2 28	14 42	-80,00% 100,00%	2º sem 2019
Dados de Fomento	0 0	0 0	- -	2º sem 2019
Declarações de comercialidade	2	2	-66,67%	2º sem 2019

¹ Em unidades

Segurança Operacional

Comunicação de incidentes	Mês	Acumulado ano	Variação no acum. c/ ano anterior	Mês de referência
Número total de incidentes	144	750	-15,54%	abr/20
Graves	1	7	75,00%	abr/20
Moderados	6	61	-24,69%	abr/20
Leves	137	682	-15,07%	abr/20

Sobre tipos de incidentes ver Nota Técnica ANP nº 069/SSM/2018, de 18/04/2018.

Ações de Fiscalização	Mês	Acumulado ano	Variação no acum. c/ ano anterior	Mês de referência
Número total de ações de fiscalização	0	13	-53,57%	abr/20
Ações de Fiscalização Offshore	0	11	-47,62%	abr/20
Ações de Fiscalização Onshore	0	2	-71,43%	abr/20
Número de Autuações	5	5	-61,54%	abr/20
Número de Interdições	0	0	-100,00%	abr/20

Processos Administrativos Sancionadores	Semestre	Acumulado ano	Variação no semestre c/ ano anterior	Semestre de referência
Em tramitação 1ª instância ao fim do período	518	n/a	-5,82%	2º sem 2019
Abertos 1ª instância no período	84	206	-9,68%	2º sem 2019
Julgados em 1ª instância no período	91	175	-34,06%	2º sem 2019
Em tramitação 2ª instância no período	20	n/a	300,00%	2º sem 2019
Recebidos 2ª instância no período	16	27	433,33%	2º sem 2019
Julgados em 2ª instância no período	8	12	166,67%	2º sem 2019

UPSTREAM: NFP, SCL, SDP, SDT, SEP, SIM, SPD, SPG e SSM

UPSTREAM

Pesquisa, Desenvolvimento e Inovação

Recursos para P,D&I (em R\$ milhões)	Trimestre	Acumulado Ano	Variação no trimestre c/ ano anterior	Trimestre de referência
Obrigação de investimento em P,D&I	482,16	1.939,18	-8,73%	4º tri 2019

Mais informações em: <http://www.anp.gov.br/wwwanp/publicacoes/boletins-anp/2398-boletim-petroleo-e-p-d>.

Participações Governamentais

Participações Governamentais (em R\$ milhões)	Mês	Acumulado ano	Variação no acum. c/ ano anterior	Mês de referência
Royalties	1.959	8.891	24,76%	abr/20
Participação Especial	51	7.837	-17,92%	abr/20
Retenção de Área	0,149	285	7,82%	abr/20
Total	2.011	17.013	0,44%	abr/20
Bônus da Assinatura	0	13	-	abr/20
Acumulação Marginal	0	7	-	abr/20
Concessão	0	6	-	abr/20
Partilha	0	0	-	abr/20
Excedente em Óleo da União	0	0	-	abr/20
Total	0	13	-	abr/20

Mais informações em: <http://www.anp.gov.br/wwwanp/royalties-e-outras-participacoes/participacoes-governamentais-consolidadas>.

UPSTREAM

Evolução da Produção (Óleo + Gás Natural)

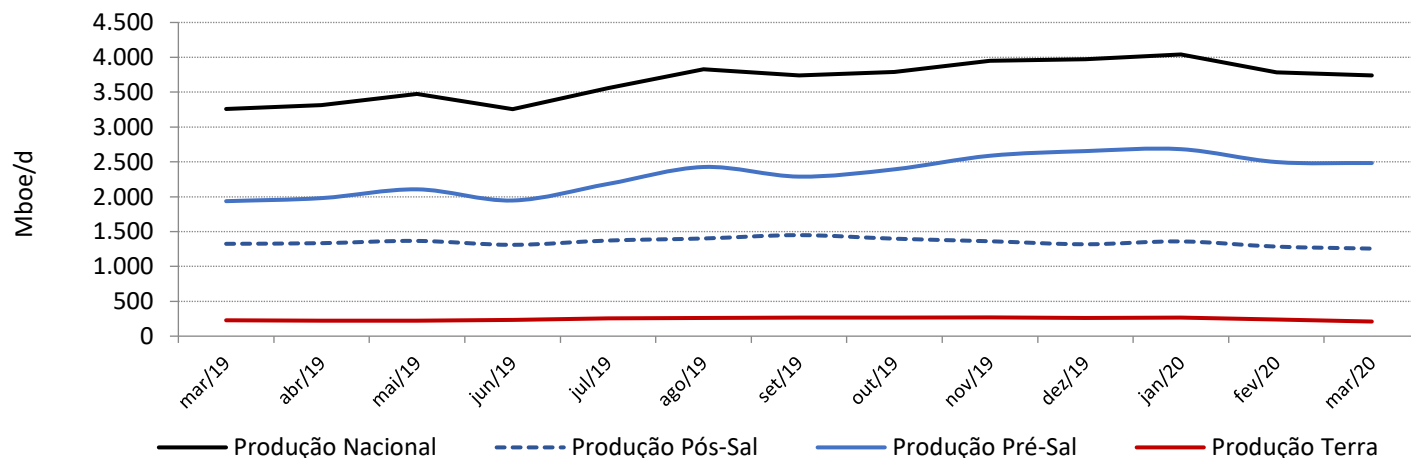

Fonte: SDP/ANP.

Petróleo - Comércio Internacional

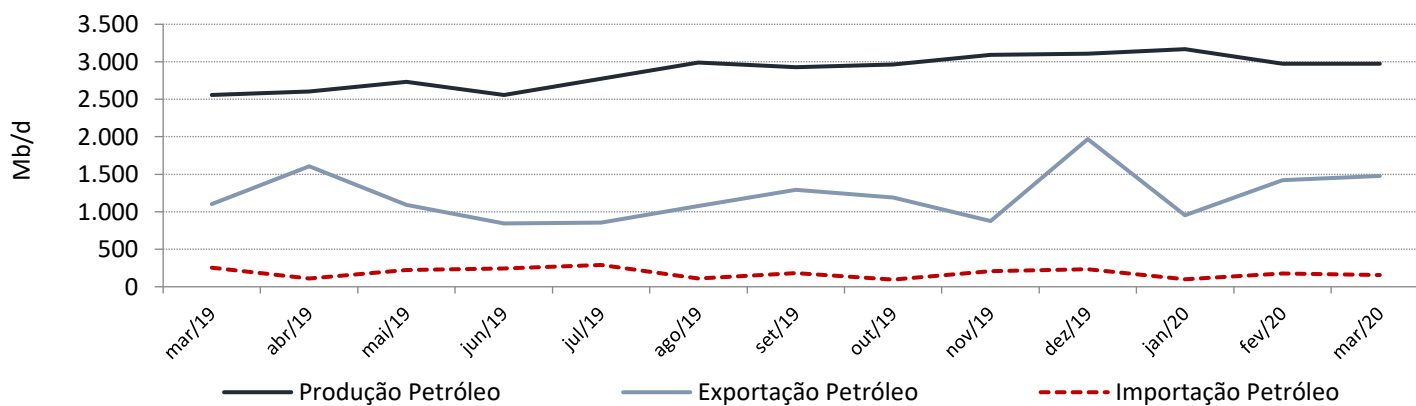

Fonte: SDP/ANP e SDR/ANP.

Royalties e Participação Especial - Valores Acumulados no Ano

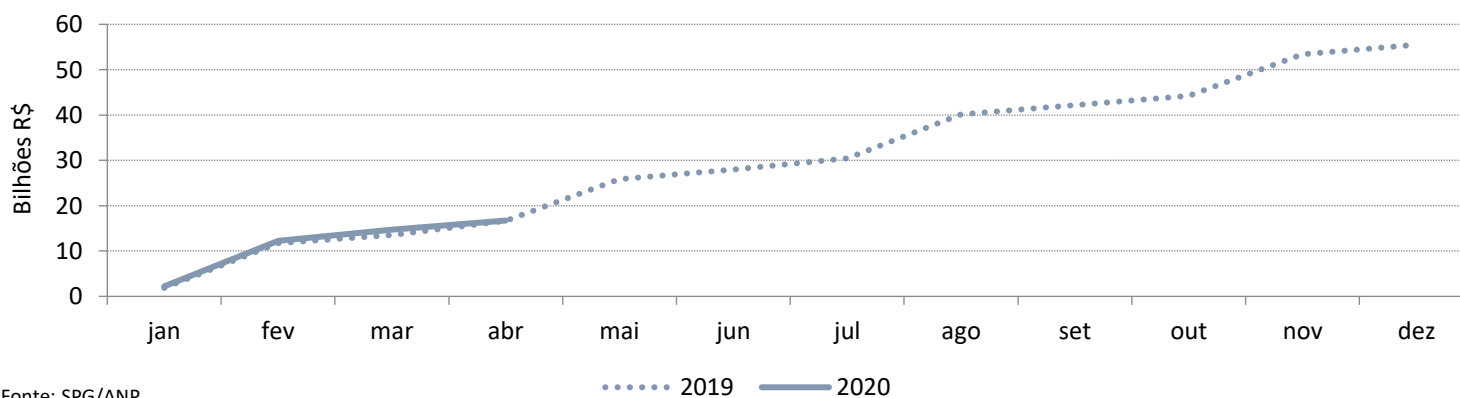

Fonte: SPG/ANP.

DOWNSTREAM

Produção, Importação e Vendas de Combustíveis

Gasolina (mil boe/d) (mil m ³ /d)	Mês	Média ano	Variação no acum. c/ ano anterior	Mês de referência
Produção (Gasolina A)	375 60	393 62	-5,76%	mar/20
Vendas (Gasolina C)	547 87	605 96	-2,69%	mar/20
Importação (Gasolina A)	112 18	103 16	42,44%	mar/20
Participação Petrobras Importação (%)	25,67%	27,92%	-26,59p.p.	mar/20

Diesel (mil boe/d) (mil m ³ /d)	Mês	Média ano	Variação no acum. c/ ano anterior	Mês de referência
Produção (Diesel A)	649 103	667 106	0,40%	mar/20
Vendas (Diesel B)	956 152	924 147	2,52%	mar/20
Importação (Diesel A)	189 30	217 35	39,86%	mar/20
Participação Petrobras Importação (%)	0,00%	11,50%	-25,56p.p.	mar/20

QAV (mil boe/d) (mil m ³ /d)	Mês	Média ano	Variação no acum. c/ ano anterior	Mês de referência
Produção QAV	94 15	106 17	-3,02%	mar/20
Vendas QAV	86 14	111 18	-10,80%	mar/20
Importação QAV	0 0	16 3	-19,14%	mar/20
Participação Petrobras Importação (%)	-	100,00%	0p.p.	mar/20

Óleo Combustível (mil boe/d) (mil m ³ /d)	Mês	Média ano	Variação no acum. c/ ano anterior	Mês de referência
Produção Óleo Combustível	323 51	293 47	47,46%	mar/20
Vendas Óleo Combustível	31 5	30 5	-9,77%	mar/20
Importação Óleo Combustível	0 0	0 0	23,59%	mar/20
Participação Petrobras Importação (%)	0,00%	0,00%	0p.p.	mar/20

Nafta (mil boe/d) (mil m ³ /d)	Mês	Média ano	Variação no acum. c/ ano anterior	Mês de referência
Produção Nafta	119 19	114 18	68,25%	mar/20
Vendas Nafta	119 19	120 19	70,78%	mar/20
Importação Nafta	66 11	77 12	-47,47%	mar/20
Participação Petrobras Importação (%)	33,45%	11,55%	-11,02p.p.	mar/20

Mais informações em: http://www.anp.gov.br/wwwanp/images/publicacoes/boletins-anp/Boletim_Abastecimento/Boletim_n55.pdf.

DOWNSTREAM

Produção, Importação e Vendas de Biocombustíveis

Biocombustíveis (mil boe/d) (mil m ³ /d)	Mês	Média ano	Variação no acum. c/ ano anterior	Mês de referência
Produção				
Etanol Hidratado	129 20	86 14	47,59%	mar/20
Etanol Anidro	24 4	23 4	12,37%	mar/20
Biodiesel	111 18	101 16	13,21%	mar/20
Vendas de Etanol Hidratado	300 48	348 55	-3,62%	mar/20
Capacidade instalada				
Plantas de Etanol				
Etanol Anidro	793 126	790 126	2,17%	mar/20
Etanol Hidratado	1455 231	1451 231	2,16%	mar/20
Plantas de Biodiesel	161 26	159 25	9,82%	mar/20

Importação (mil boe/d) (mil m ³ /d)	Mês	Média ano	Variação no acum. c/ ano anterior	Mês de referência
Importação				
Etanol Hidratado	0 0	0 0	-2,83%	mar/20
Etanol Anidro	56 9	41 7	53,13%	mar/20

Mais informações em: <http://www.anp.gov.br/wwwanp/publicacoes/boletins-anp/2385-boletim-do-etanol>.

Ciclo Otto (mil boe/d) (mil m ³ /d)	Mês	Média ano	Variação no acum. c/ ano anterior	Mês de referência
Total Ciclo Otto	697 111	782 124	-2,97%	mar/20
% Gasolina A	57,30%	56,49%	0,16p.p.	mar/20

Dados relativos ao Mercado de Combustíveis

Refino	Mês	Acumulado ano	Variação no acum. c/ ano anterior	Mês de referência
Nível de ocupação das refinarias	75,96%	75,44%	3,97p.p.	mar/20

Qualidade dos Combustíveis e Lubrificantes	Mês	Acumulado ano	Variação no acum. c/ ano anterior	Mês de referência
Índice de Conformidade - IC (%)¹				
Gasolina	98,68%	98,61%	0,62p.p.	mar/20
Etanol Hidratado	97,05%	96,98%	0,61p.p.	mar/20
Diesel	98,26%	98,01%	0,15p.p.	mar/20
Lubrificantes (Trimestral)	97,92%	97,92%	-	nov/19-jan/20

¹Refere-se ao percentual de resultados conformes dentro de cada amostra, no todo e por combustível. Mais informações em: <http://www.anp.gov.br/wwwanp/publicacoes/boletins-anp/2390-pmqc-boletim-de-monitoramento-da-qualidade-dos-combustiveis-2>.

DOWNSTREAM

Ações de Fiscalização	Semestre	Acumulado ano	Varição no semestre c/ ano anterior	Semestre de referência
Número total de ações de fiscalização	10.104	19.165	16,11%	2º sem 2019
Número de Autuações	2.056	3.710	0,19%	2º sem 2019
Número de Interdições	528	1.054	123,73%	2º sem 2019

Processos Administrativos Sancionadores	Semestre	Acumulado ano	Varição no semestre c/ ano anterior	Semestre de referência
Em tramitação 1ª instância ao fim do período	4.041	n/a	-35,09%	2º sem 2019
Abertos 1ª instância no período	2.565	4.717	-2,43%	2º sem 2019
Julgados em 1ª instância no período	3.036	6.431	-6,70%	2º sem 2019
Em tramitação 2ª instância no período	791	n/a	33,84%	2º sem 2019
Recebidos 2ª instância no período	293	756	-23,90%	2º sem 2019
Julgados em 2ª instância no período	242	405	-	2º sem 2019

DOWNSTREAM: SBQ, SDL, SFI e SPC

Preços relativos ao Mercado de Combustíveis

Preços Nacionais	Mês	% Mês	Varição no mês c/ ano anterior	Mês de referência
Preços dos derivados na etapa de revenda				
Gasolina Comum (R\$/l)	4,066	-8,87%	-8,36%	abr/20
Etanol hidratado (R\$/l)	2,784	-12,89%	-7,26%	abr/20
Diesel S500 Comum (R\$/l)	3,293	-7,86%	-7,84%	abr/20
GLP P-13 (R\$/13 kg)	69,889	-0,07%	1,19%	abr/20
Preços dos derivados na etapa de produção				
Gasolina Comum (R\$/l)	1,936	-16,68%	-32,06%	abr/20
Etanol hidratado (R\$/l)	1,357	-24,99%	-31,36%	abr/20
Diesel S500 Comum (R\$/l)	1,882	-10,28%	-25,84%	abr/20
GLP P-13 (R\$/13 kg)	24,392	-12,31%	-12,05%	abr/20